

PRONOSTICO POR REGIONES AGROPECUARIAS

TERCERA DECADA DE ENERO DE 2026 (21-31)



INDOMET

PRONOSTICO AGROMETEOROLOGICO

Situación Sinóptica Actual y Prevista



Las condiciones del tiempo para el inicio de la tercera década de enero se presentan bajo la incidencia de un sistema de alta presión, por lo tanto, las lluvias serán escasas predominando un cielo despejado o poco nuboso en gran parte del país. Sin embargo, no se descarta la probabilidad de que por efectos del viento del este-noreste se produzcan aislados chubascos de corta duración más frecuentes hacia las regiones este, noreste y norcentral. A partir del 25 de enero una vaguada comenzará a incidir en las condiciones del tiempo, dando lugar a un ligero incremento de los episodios de lluvias. El viento se mantendrá del este-noreste refrescando las temperaturas.

REGION ESTE:

Hato Mayor - El Seibo - La Altagracia - La Romana - San Pedro De Macorís. Higuey, Los Llanos, Miches, Punta Cana, Sabana de la Mar, San Rafael del Yuma.

REGION ESTE	Miércoles 21 Ene	Jueves 22 Ene	Viernes 23 Ene	Sábado 24 Ene	Domingo 25 Ene	Lunes 26 Ene	Martes 27 Ene	Miércoles 28 Ene	Jueves 29 Ene	Viernes 30 Ene	Sábado 31 Ene
PRONOSTICO											
Humedad Relativa	85%	80%	80%	80%	80%	90%	90%	80%	80%	80%	80%
Temperatura máx/min °C	30° 22°	30° 22°	30° 22°	30° 22°	30° 22°	29° 21°	29° 21°	29° 21°	30° 22°	30° 22°	30° 22°
Pronóstico Acumulado de lluvias en mm.	0-05	5-10	5-10	5-10	5-10	10-30	10-30	10-30	5-10	5-10	5-10

Pronóstico Acumulados de llluvias

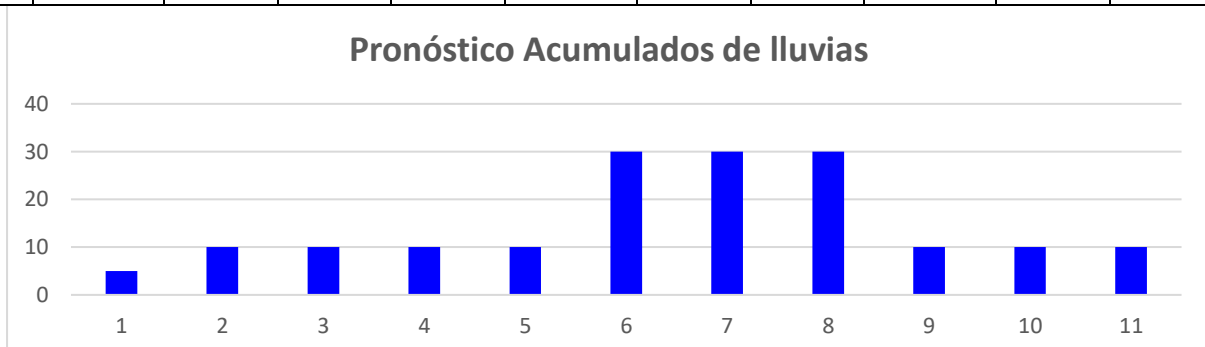

PRONOSTICO POR REGIONES AGROPECUARIAS

TERCERA DECADA DE ENERO DE 2026 (21-31)

REGION CENTRAL:

MONTE PLATA, SANTO DOMINGO, SAN CRISTOBAL Y SAN JOSE DE OCOA. Bayaguana, Las Américas, Mirador Sur, Rancho Arriba, San José de Ocoa, Villa Altigracia. Yamasá.

REGION CENTRAL	Miércoles 21 Ene	Jueves 22-ene	Viernes 23-ene	Sábado 24-ene	Domingo 25-ene	Lunes 26 Ene	Martes 27-ene	Miércoles 28 Ene	Jueves 29-ene	Viernes 30-ene	Sábado 31-ene
PRONOSTICO											
Humedad Relativa	85%	87%	90%	85%	85%	80%	85%	88%	80%	80%	80%
Temperatura máx/min °C	33° 20°	33° 20°	33° 21°	32° 19°	32° 19°	31° 21°	31° 21°	31° 20°	32° 20°	31° 19°	31° 19°
Pronostico Acumulados de llluvias en mm.	10-15	05-10	05-10	05-15	05-10	05-10	05-10	05-15	05-10	5-10	5-10

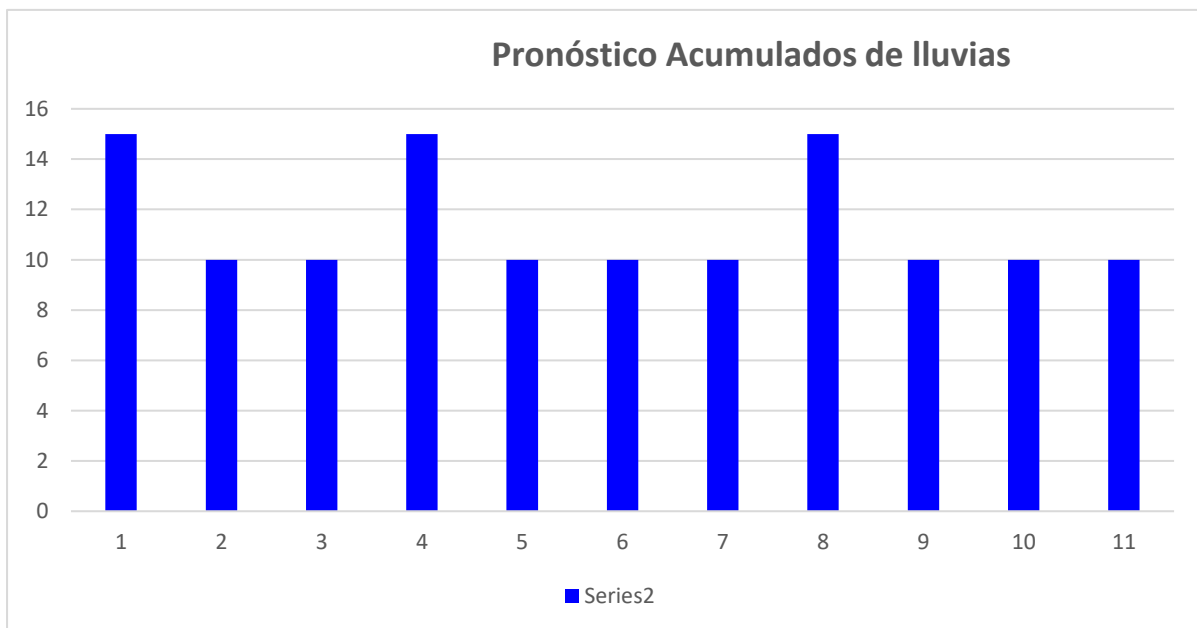

PRONOSTICO POR REGIONES AGROPECUARIAS

TERCERA DECADA DE ENERO DE 2026 (21-31)

REGION SUROESTE:

AZUA, SAN JUAN DE LA MAGUANA Y ELIAS PIÑA. Bohechio, El Cercado, Hondo Valle, Las Matas de Farfán, Padre las Casas, Peralta.

REGION SUROESTE	Miércoles 21 Ene	Jueves 22-ene	Viernes 23-ene	Sábado 24-ene	Domingo 25-ene	Lunes 26 Ene	Martes 27-ene	Miércoles 28 Ene	Jueves 29-ene	Viernes 30-ene	Sábado 31-ene
PRONOSTICO											
Humedad Relativa	85%	87%	90%	85%	85%	80%	85%	88%	80%	80%	80%
Temperatura máx/min °C	33° 20°	33° 20°	33° 21°	32° 19°	32° 19°	31° 21°	31° 21°	31° 20°	32° 20°	31° 19°	31° 19°
Pronostico Acumulados de llluvias en mm.	15-25	05-20	05-10	05-15	05-10	05-10	05-30	05-25	05-10	5-10	5-10

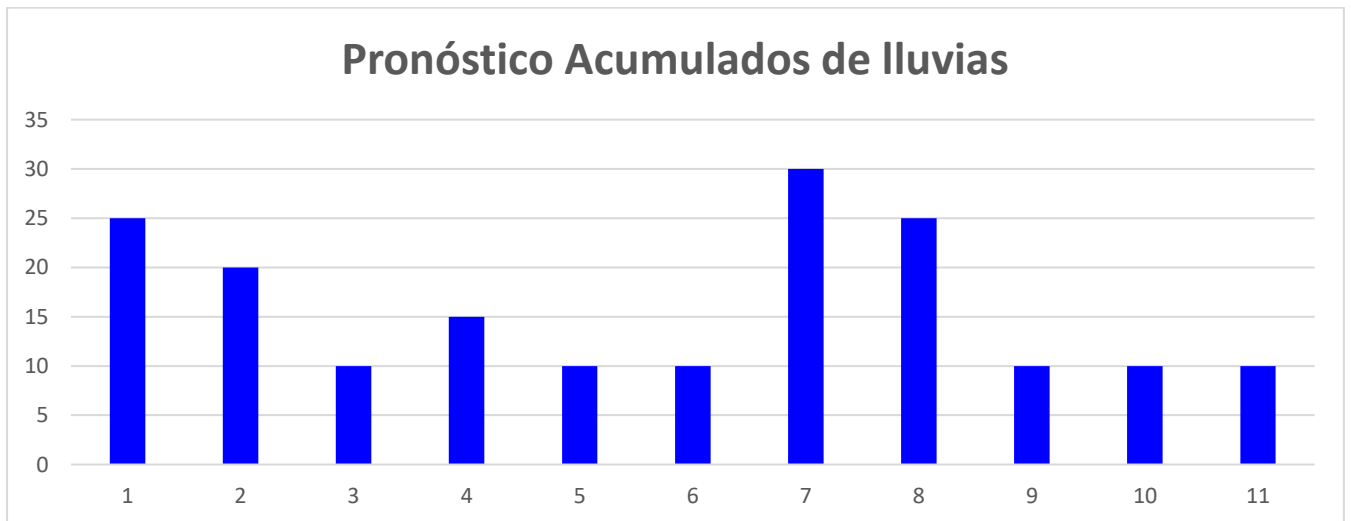

PRONOSTICO POR REGIONES AGROPECUARIAS

TERCERA DECADA DE ENERO DE 2026 (21-31)

REGION SUR:

BARAHONA, PEDERNALES, INDEPENDENCIA Y BAORUCO. Cabral. Duverge. Jimani. Neyba. Oviedo. Pedernales. Polo

REGION SUR	Miércoles 21 Ene	Jueves 22 Ene	Viernes 23 Ene	Sábado 24 Ene	Domingo 25 Ene	Lunes 26 Ene	Martes 27 Ene	Miércoles 28 Ene	Jueves 29 Ene	Viernes 30 Ene	Sábado 31 Ene
PRONOSTICO											
Humedad Relativa	85%	90%	90%	85%	80%	80%	85%	80%	80%	80%	80%
Temperatura máx/min °C	32° 23°	32° 23°	33° 23°	32° 22°	32° 22°	32° 24°	32° 24°	31° 22°	32° 22°	32° 22°	32° 22°
Pronóstico Acumulados de llluvias en mm.	15-25	05 -20	05 -10	05 -15	05-10	05-10	05-30	05-25	05-10	05-10	05-10

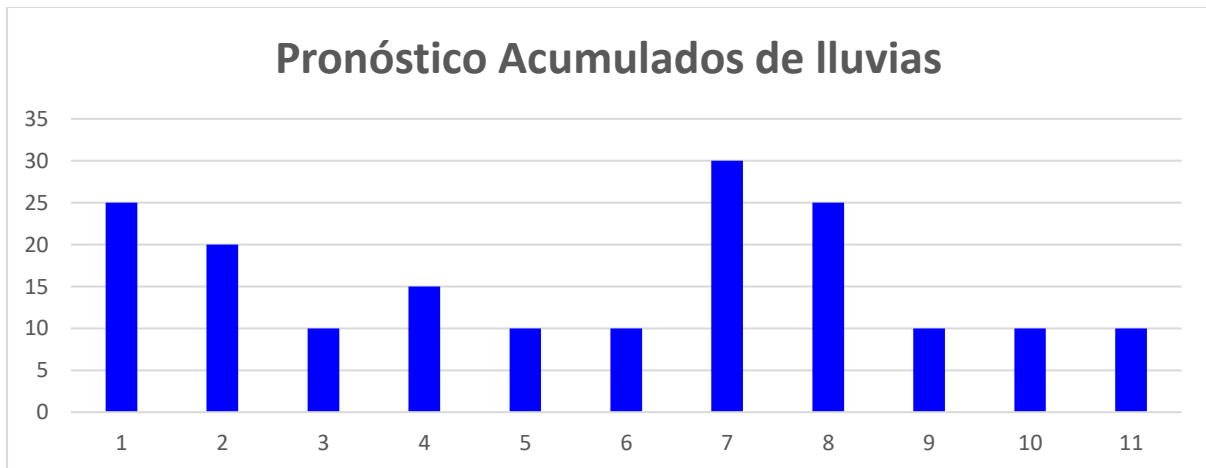











PRONOSTICO POR REGIONES AGROPECUARIAS

TERCERA DECADA DE ENERO DE 2026 (21-31)

REGION NORCENTRAL:

LA VEGA Y MONSEÑOR NOUEL. Bonaio, Constanza, Jarabacoa, Juma, Salcedo.

REGION NORCENTRAL	Miércoles 21 Ene	Jueves 22 Ene	Viernes 23 Ene	Sábado 24 Ene	Domingo 25 Ene	Lunes 26 Ene	Martes 27 Ene	Miércoles 28 Ene	Jueves 29 Ene	Viernes 30 Ene	Sábado 31 Ene
PRONOSTICO											
Humedad Relativa	85%	80%	80%	85%	80%	80%	85%	85%	85%	85%	85%
Temperatura máx/min °C	29° 17°	29° 18°	29° 18°	29° 20°	29° 17°	29° 17°	30° 19°	29° 17°	29° 17°	29° 19°	29° 19°
Pronostico Acumulados de lluvias en mm.	15-25	05 -20	05 -10	05-15	05-10	05-10	05-30	05-25	05-10	5 -10	5 -10

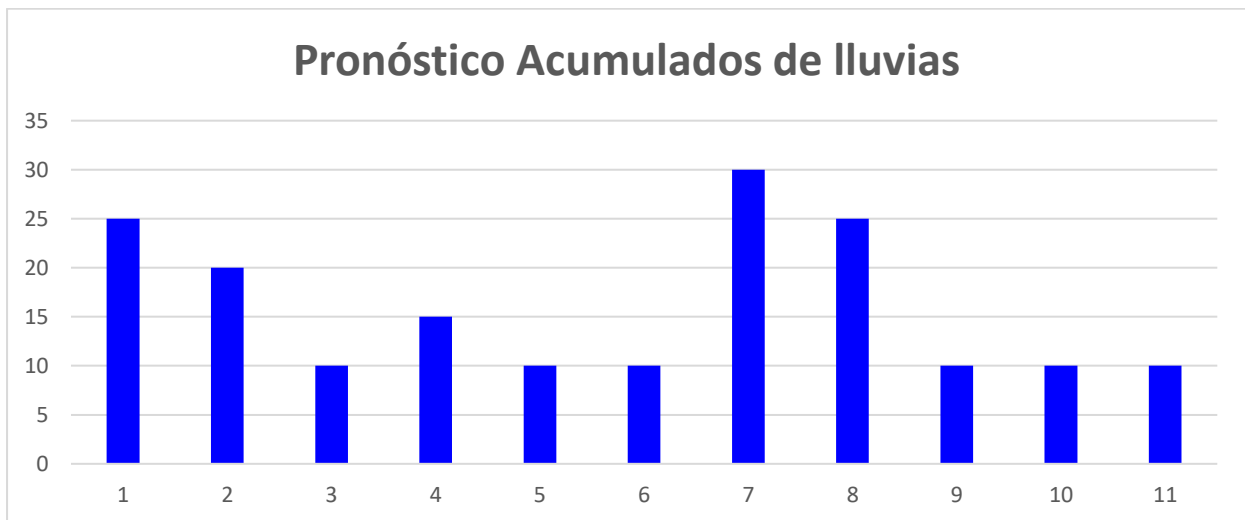

PRONOSTICO POR REGIONES AGROPECUARIAS

TERCERA DECADA DE ENERO DE 2026 (21-31)

REGION NORESTE:

MARIA TRINIDAD SANCHEZ, DUARTE, SANCHEZ RAMIREZ Y SAMANA. Arroyo Barril – Angelina – Cabrera – Catey – Cotuí – Pimentel – Río San Juan – Samaná – San Francisco de Macorís – Sánchez – Villa Rivas.

REGION NORDESTE	Miércoles 21 Ene	Jueves 22 Ene	Viernes 23 Ene	Sábado 24 Ene	Domingo 25 Ene	Lunes 26 Ene	Martes 27 Ene	Miércoles 28 Ene	Jueves 29 Ene	Viernes 30 Ene	Sábado 31 Ene
PRONOSTICO											
Humedad Relativa	85%	90%	90%	85%	80%	80%	85%	85%	85%	85%	85%
Temperatura máx/min °C	33° 22°	33° 23°	33° 22°	32° 22°	32° 22°	31° 22°	31° 22°	31° 22°	32° 22°	32° 22°	32° 22°
Pronostico Acumulados de lluvias en mm.	10-25	5-20	05-10	10-15	5-10	5-10	5-30	10-25	05-10	05-10	05-10

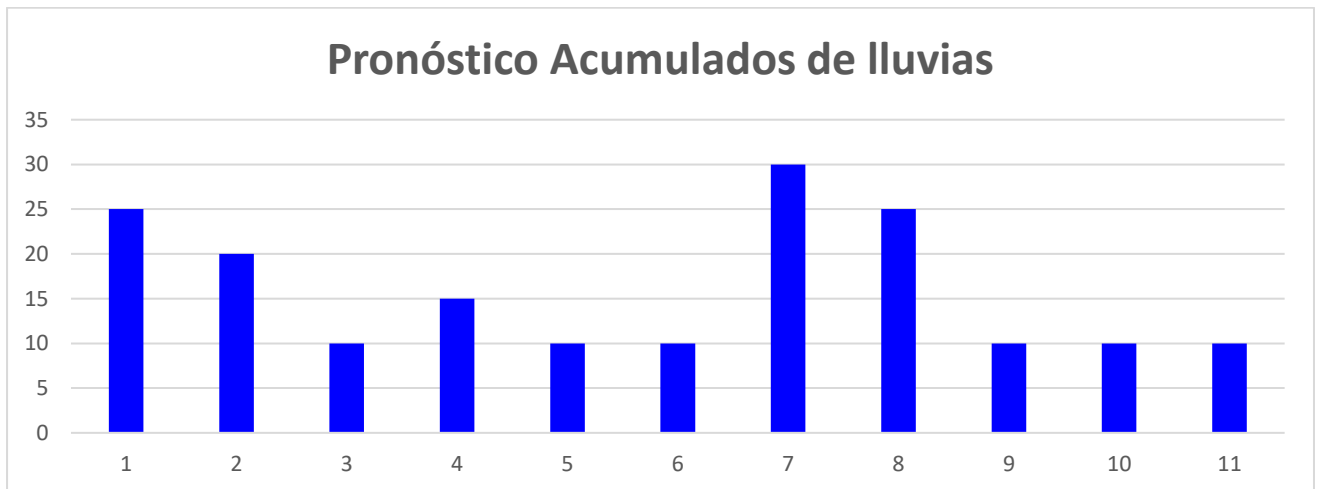

PRONOSTICO POR REGIONES AGROPECUARIAS

TERCERA DECADA DE ENERO DE 2026 (21-31)

REGION NORTE:

SANTIAGO, PUERTO PLATA Y ESPAILLAT. Puerto Plata – Aeropuerto Cibao. Altamira. Gaspar Hernández. Imbert. La Isabela. Luperón. Moca.

REGION NORTE	Miércoles 21 Ene	Jueves 22 Ene	Viernes 23 Ene	Sábado 24 Ene	Domingo 25 Ene	Lunes 26 Ene	Martes 27 Ene	Miércoles 28 Ene	Jueves 29 Ene	Viernes 30 Ene	Sábado 31 Ene
PRONOSTICO											
Humedad Relativa	90%	85%	88%	85%	90%	90%	85%	85%	85%	85%	85%
Temperatura máx/min °C	30° 20°	30° 20°	30° 20°	29° 20°	29° 20°	29° 20°	29° 20°	30° 20°	30° 20°	30° 20°	30° 20°
Pronostico Acumulados de lluvias en mm.	00-05	00-10	00-10	00-10	00-10	10-30	10-30	10-30	00-10	00-10	00-10

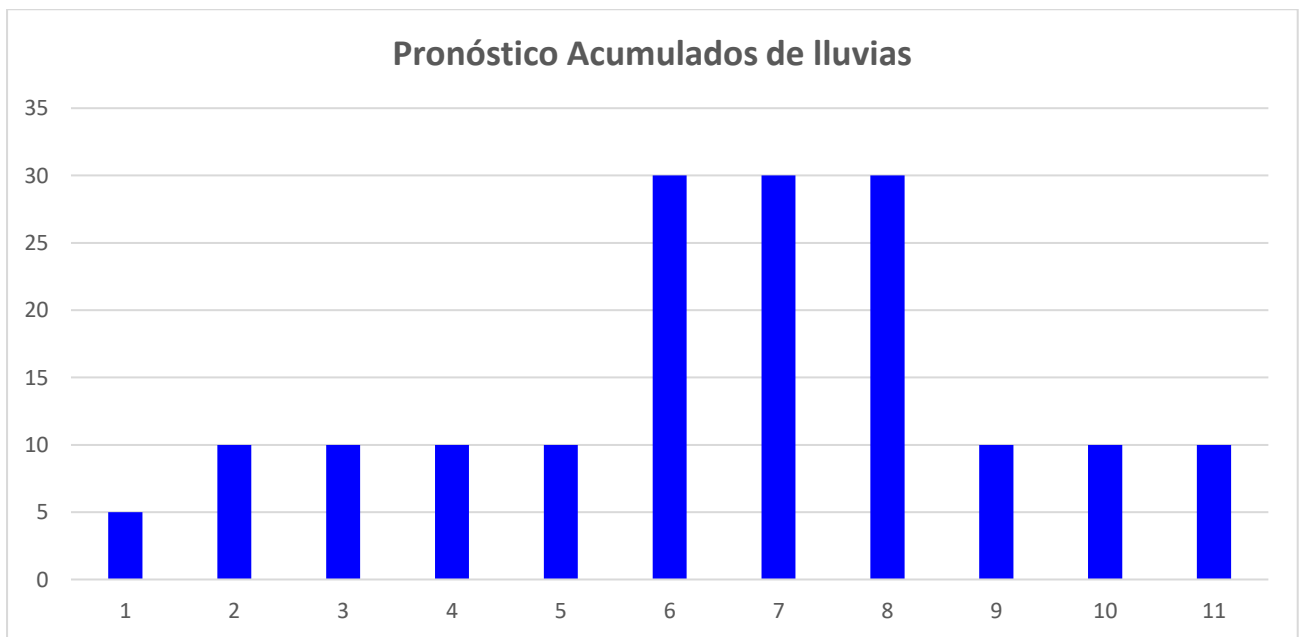

PRONOSTICO POR REGIONES AGROPECUARIAS

TERCERA DECADA DE ENERO DE 2026 (21-31)

REGION NOROESTE:

MONTE CRISTI, DAJABON, VALVERDE Y MAO. Dajabón, Loma de Cabrera, Monte Cristi, Santiago Rodríguez, Los Almácigos, Mao, Monción, Restauración.

REGION NOROESTE	Miércoles 21 Ene	Jueves 22 Ene	Viernes 23 Ene	Sábado 24 Ene	Domingo 25 Ene	Lunes 26 Ene	Martes 27 Ene	Miércoles 28 Ene	Jueves 29 Ene	Viernes 30 Ene	Sábado 31 Ene
PRONOSTICO											
Humedad Relativa	90%	90%	90%	85%	80%	80%	85%	85%	80%	80%	80%
Temperatura máx/min °C	31° 24°	31° 23°	30° 22°	31° 22°	31° 22°	31° 23°	30° 23°	30° 23°	30° 22°	31° 22°	31° 22°
Pronostico Acumulados de lluvias en mm.	0-05	05 -10	05 -10	05 -10	05-10	10-30	10-30	05-30	05-10	00-10	00-10

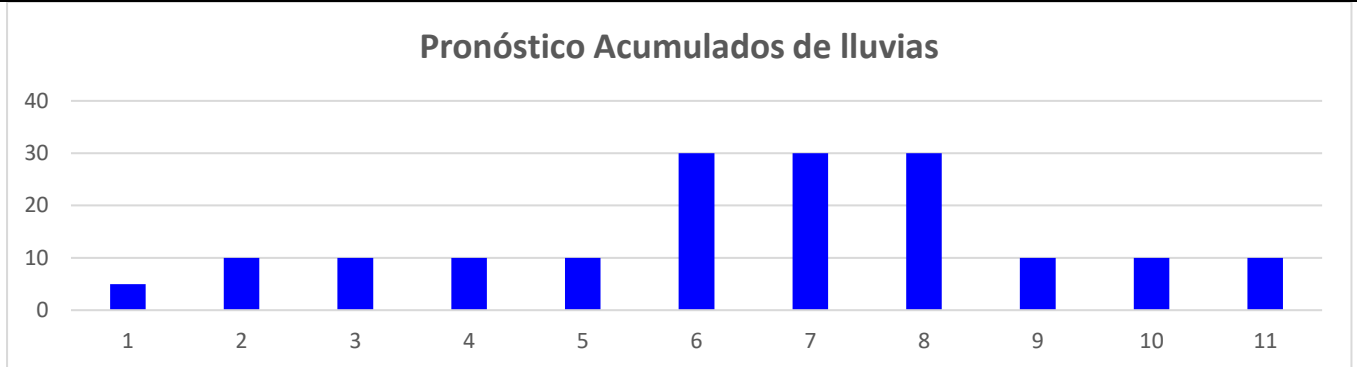

Elaborado por: Met. Rafael Cabrera Clase

Revisado por: Lic. Solángel González