

Boletín de Hidrometeorología Diario

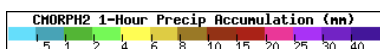
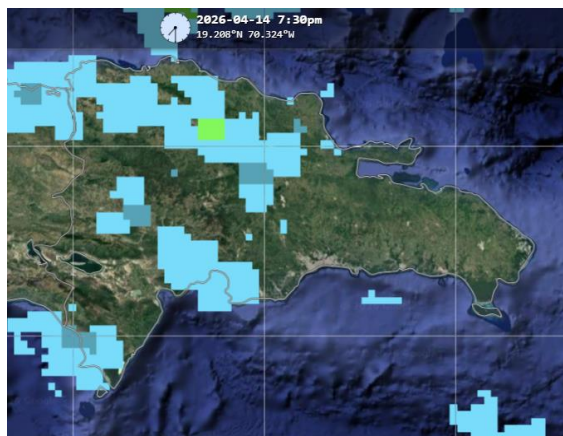

Una Imagen de estimación Satelital,
14 Abril del 2026.

Resumen Sinóptico Del 14/04/2026

En las condiciones del tiempo, debido a la incidencia de una vaguada asociada a una baja presión al nordeste del país, la misma al interactuar con los efectos del viento moderado del noreste y la humedad existente. Se registraron aguaceros locales moderados/fuertes tormentas eléctricas y algunas granizadas.

Reporte de Estaciones 14 Abril del 2026:

(Ayer 8:00am hasta hoy 8:00 am)

Recibimos datos de un total de 94 estaciones, mostrándose las precipitaciones muy activa a nivel nacional.

45 estaciones registraron lluvias

59 estaciones con temperaturas

Ver Todos Los Reportes Visita <https://Onamet.Gob.Do/Index.Php/Publicaciones/Hidrometeorologia>.

| Estaciones | Lluvias 24 Horas | Acumulado Últimos 5 días | Acumulado del mes de Marzo | Estaciones | Máx. | Estaciones | Min. |
|-----------------------|------------------|--------------------------|----------------------------|--------------------|------|--------------------|------|
| Bohechío | 34.8 | 55.5 | 57.7 | Pontón Abajo (Ema) | 34.8 | Alto Bandera (Ema) | 4.0 |
| El Factor (Ema) | 34.0 | 65.5 | 204.2 | Dajabón | 34.0 | Constanza | 10.0 |
| Arpt. El Catey | 32.7 | 36.4 | 79.1 | La Victoria | 32.7 | Constanza (Ema) | 11.7 |
| Palo Índio | 32.6 | 179.3 | 220.0 | Anamuya (Ema) | 32.6 | Jarabacoa | 13.8 |
| Arpt. De Las Américas | 32.5 | 77.4 | 143.9 | Jimaní | 32.5 | Peralta | 15.0 |

Mapa de Precipitaciones Acumuladas en 24 horas

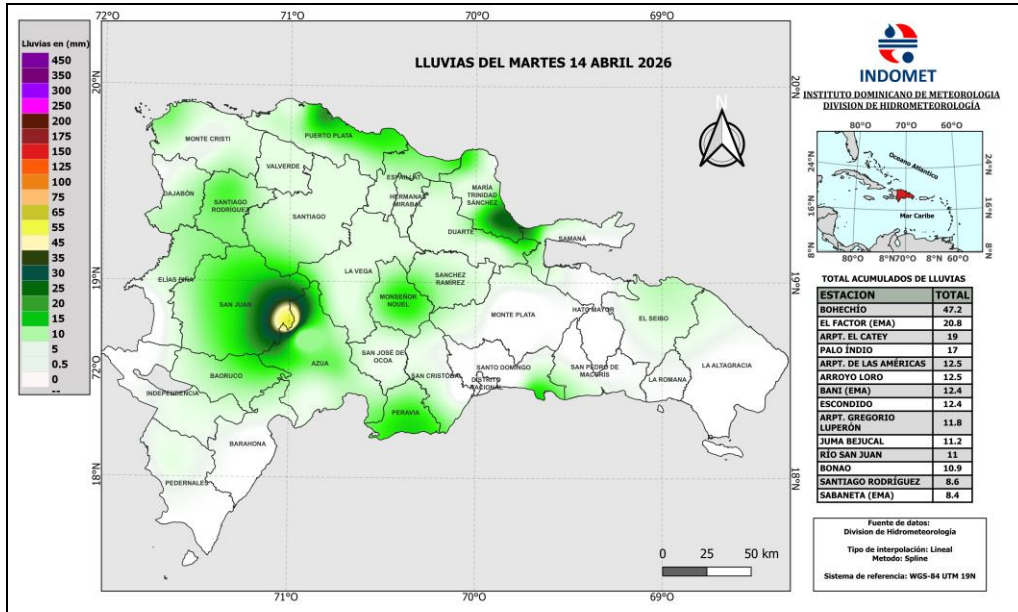

Mapa de Precipitaciones Acumuladas de los últimos 5 días

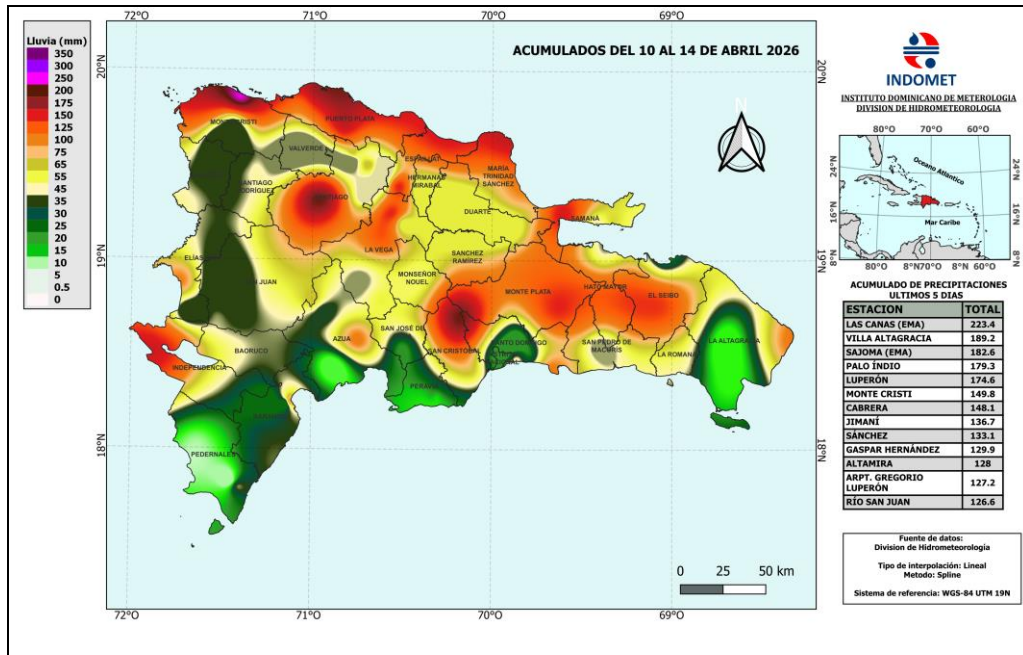

**CONDICIONES DE LAS PRESAS
hoy a las 8:00am Fuente: EGEHID**

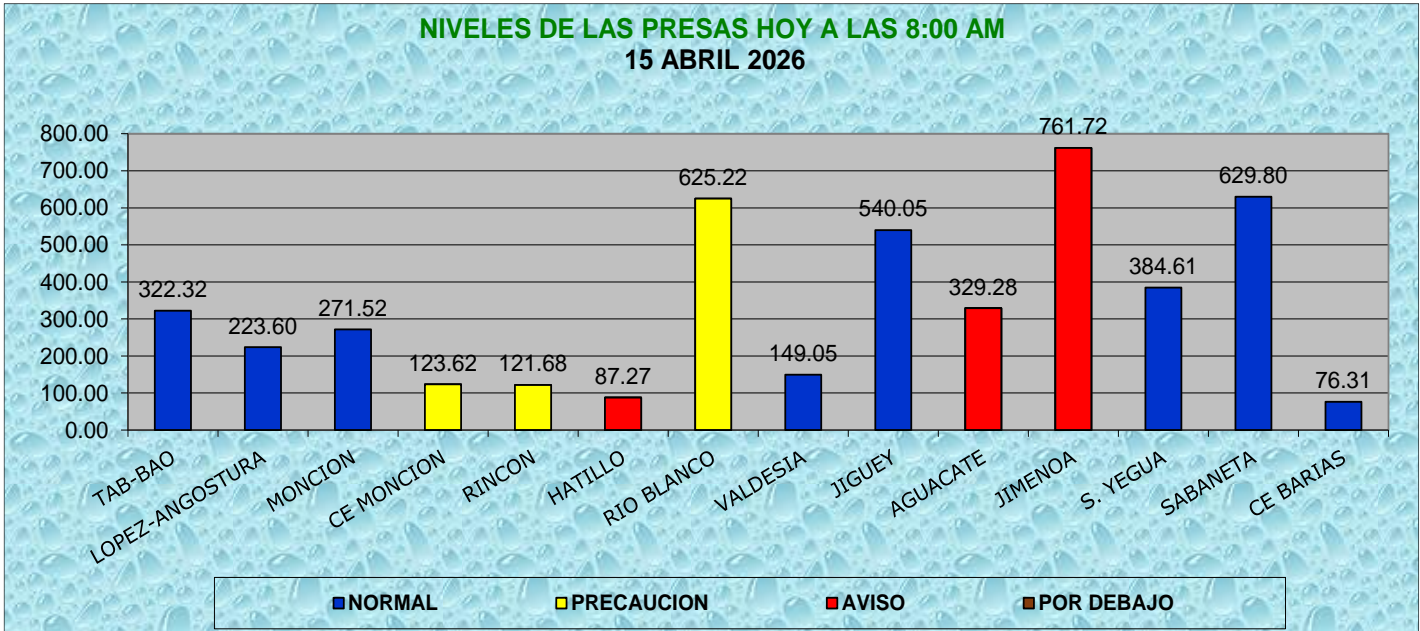

Comparación de niveles de las presa de ayer 08: AM y hoy a las 08: AM

Fuente: EGEHID

NOTA: Hoy a las 8:00 am. La mayoría de las presas **disminuyeron**, mientras que: Tavera - Bao, Monción, Rincón, Sabana Yegua y Sabaneta **aumentaron**.

| PRECAUCION | AVISO | POR DEBAJO |
|--|---|------------|
| C E Monción, Rio Blanco y Rincón: próximo a sus niveles máximos de operación. | Hatillo, Aguacate y Jimenoa: por encima de sus máximos niveles de operación. | |

PREPARADO POR:

Jorge Sille
Melany Brito