

## PRONOSTICO POR REGIONES AGROPECUARIAS

TERCERA DECADA DE MARZO DE 2026 (21-31)



### PRONOSTICO AGROMETEOROLOGICO Situación Sinóptica Actual y Prevista



Durante el inicio de la tercera década de marzo, un sistema frontal estará interactuando con una vaguada y se moverán sobre nuestro territorio provocando condiciones de lluvias en gran parte del país, por lo tanto, se esperan lluvias moderadas a fuertes más frecuentes en las regionales Noroeste, Norte, y Noreste, extendiéndose a las localidades de las regionales Central y Suroeste. Luego a partir del 25 de marzo otro sistema frontal se acercará al Norte del territorio dominicano para provocar lluvias de débiles a moderadas hacia las regionales Noreste, Noroeste, Norcentral, y Central. El viento se mantendrá del Este-Noreste refrescando las temperaturas.

#### REGION ESTE:

Hato Mayor - El Seibo - La Altagracia - La Romana - San Pedro De Macorís. Higüey, Los Llanos, Miches, Punta Cana, Sabana de la Mar, San Rafael del Yuma.

REGION ESTE	Sábado 21 Marzo	Domingo 22 Marzo	Lunes 23 Marzo	Martes 24 Marzo	Miércoles 25 Marzo	Jueves 26 Marzo	Viernes 27 Marzo	Sábado 28 Marzo	Domingo 29 Marzo	Lunes 30 Marzo	Martes 31 Marzo
PRONOSTICO											
Humedad Relativa	85%	85%	85%	80%	80%	90%	90%	80%	85%	85%	80%
Temperatura máx./mín °C	30° 22°	30° 22°	30° 22°	30° 22°	30° 22°	29° 21°	29° 21°	29° 21°	30° 21°	30° 21°	30° 22°
Pronóstico Acumulado de lluvias en mm.	05-35	05 -25	05 -20	05 -10	05-10	05-20	00-25	05-35	05-20	05 -10	00 -05

Acumulado de lluvias pronosticadas

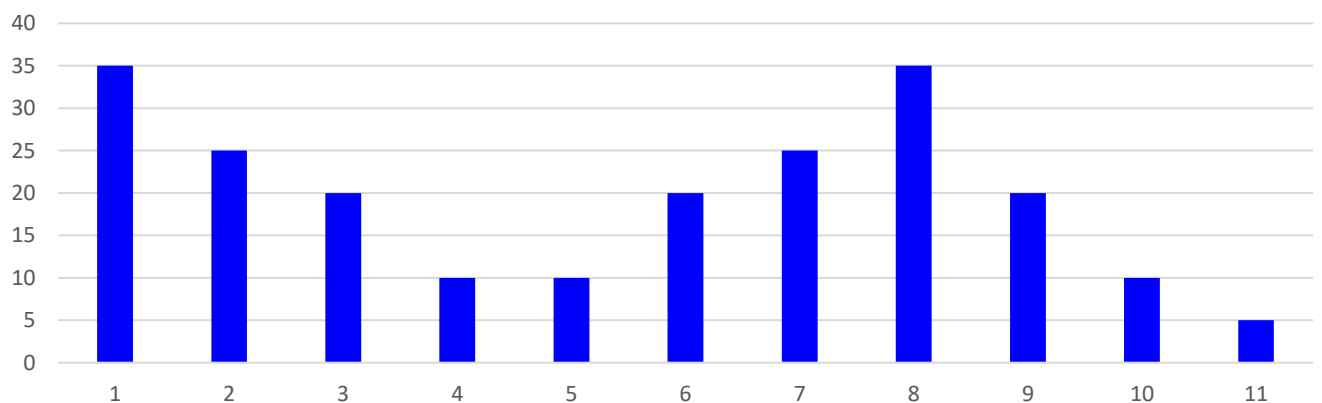

## PRONOSTICO POR REGIONES AGROPECUARIAS

TERCERA DECADA DE MARZO DE 2026 (21-31)

### REGION CENTRAL:

*Monte Plata, Santo Domingo, San Cristóbal Y San José De Ocoa. Bayaguana, Las Américas, Mirador Sur, Rancho Arriba, Villa Altigracia. Yamasá.*

REGION CENTRAL	Sábado 21 Marzo	Domingo 22 Marzo	Lunes 23 Marzo	Martes 24 Marzo	Miércoles 25 Marzo	Jueves 26 Marzo	Viernes 27 Marzo	Sábado 28 Marzo	Domingo 29 Marzo	Lunes 30 Marzo	Martes 31 Marzo
PRONOSTICO											
Humedad Relativa	85%	85%	85%	80%	80%	90%	90%	80%	85%	85%	80%
Temperatura máx./mín. °C	30° 22°	30° 22°	30° 22°	30° 22°	30° 22°	29° 21°	29° 21°	29° 21°	30° 21°	30° 21°	30° 22°
Pronóstico Acumulado de lluvias en mm.	05-35	05 -25	05 -20	05 -10	05-10	05-20	00-25	05-35	05-20	05 -10	00 -05

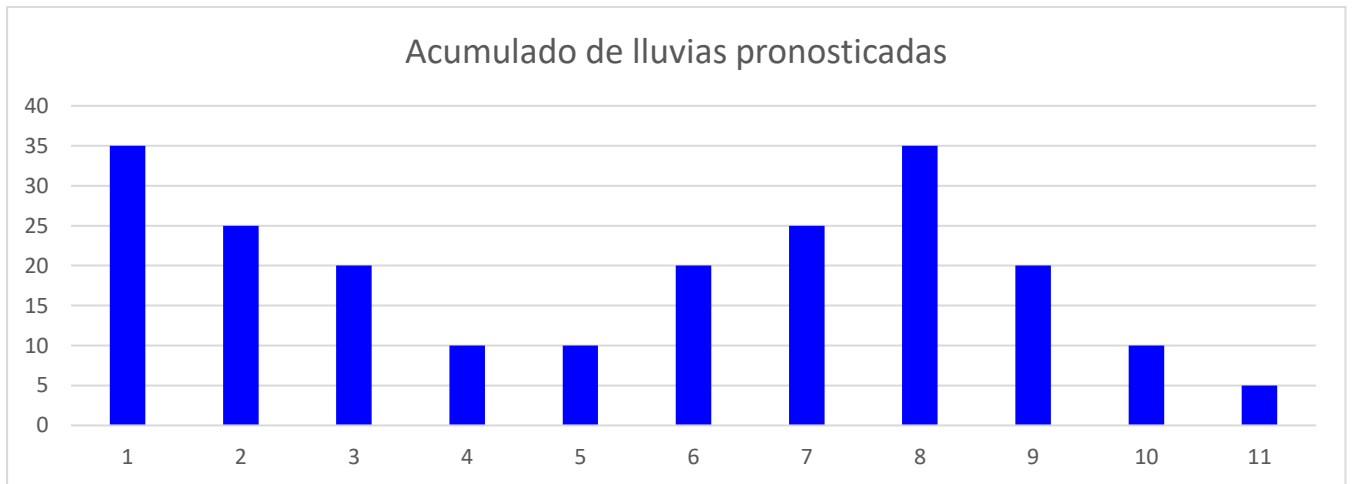

## PRONOSTICO POR REGIONES AGROPECUARIAS

TERCERA DECADA DE MARZO DE 2026 (21-31)

### REGION SUROESTE:

*Azua, San Juan De La Maguana Y Elías Piña. Bohechío, El Cercado, Hondo Valle, Las Matas de Farfán, Padre Las Casas, Peralta.*

REGION SUROESTE	Sábado 21 Marzo	Domingo 22 Marzo	Lunes 23 Marzo	Martes 24 Marzo	Miércoles 25 Marzo	Jueves 26 Marzo	Viernes 27 Marzo	Sábado 28 Marzo	Domingo 29 Marzo	Lunes 30 Marzo	Martes 31 Marzo
PRONOSTICO											
Humedad Relativa	85%	85%	85%	80%	80%	90%	90%	80%	85%	85%	85%
Temperatura máx./mín. °C	31° 22°	31° 22°	31° 22°	30° 22°	30° 22°	29° 21°	29° 21°	29° 21°	30° 22°	30° 22°	30° 22°
Pronóstico Acumulado de lluvias en mm.	05-20	05 -25	00 - 05	00 -05	00 -05	05-30	00-30	05-30	00 -05	00 -05	00 -05

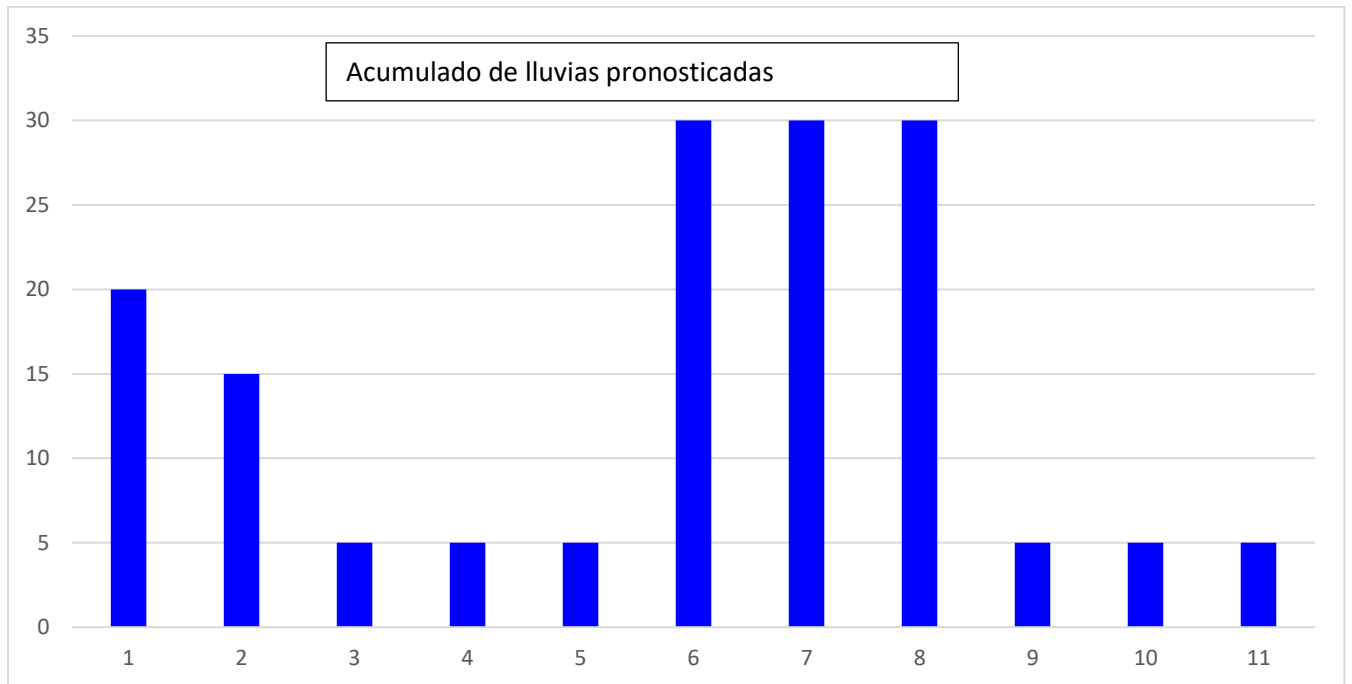

## PRONOSTICO POR REGIONES AGROPECUARIAS

TERCERA DECADA DE MARZO DE 2026 (21-31)

### REGION SUR:

*Barahona, Pedernales, Independencia Y Bahoruco. Cabral. Duvergé. Jimaní. Neiba. Oviedo. Polo*

REGION SUR	Sábado 21 Marzo	Domingo 22 Marzo	Lunes 23 Marzo	Martes 24 Marzo	Miércoles 25 Marzo	Jueves 26 Marzo	Viernes 27 Marzo	Sábado 28 Marzo	Domingo 29 Marzo	Lunes 30 Marzo	Martes 31 Marzo
PRONOSTICO											
Humedad Relativa	85%	85%	85%	80%	80%	90%	90%	80%	85%	85%	85%
Temperatura máx./mín. °C	30° 22°	30° 22°	30° 22°	30° 22°	30° 22°	29° 21°	29° 21°	29° 21°	30° 22°	30° 21°	30° 21°
Pronóstico Acumulado de lluvias en mm.	05-20	05 -25	00 -05	00 -05	00 -05	05-30	00-30	05-30	00 -05	00 -05	00 -05

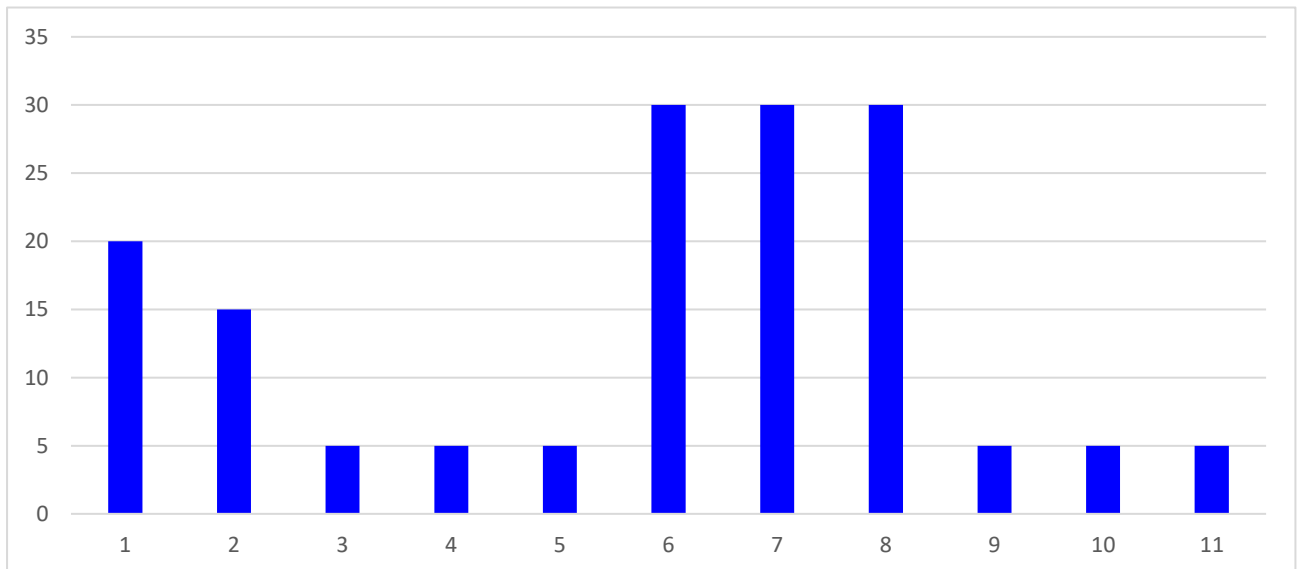

## PRONOSTICO POR REGIONES AGROPECUARIAS

TERCERA DECADA DE MARZO DE 2026 (21-31)

### REGION NORCENTRAL:

*La Vega Y Monseñor Nouel. Bonaó, Constanza, Jarabacoa, Juma, Salcedo.*

REGION NORCENTRAL	Sábado 21 Marzo	Domingo 22 Marzo	Lunes 23 Marzo	Martes 24 Marzo	Miércoles 25 Marzo	Jueves 26 Marzo	Viernes 27 Marzo	Sábado 28 Marzo	Domingo 29 Marzo	Lunes 30 Marzo	Martes 31 Marzo
PRONOSTICO											
Humedad Relativa	85%	85%	85%	80%	80%	90%	90%	80%	85%	85%	80%
Temperatura máx./mín. °C	30° 22°	30° 22°	30° 22°	30° 22°	30° 22°	29° 21°	29° 21°	29° 21°	30° 21°	30° 21°	30° 22°
Pronóstico Acumulado de lluvias en mm.	05-35	05 -25	05 - 20	05 -10	05-10	05-20	00-25	05-35	05-20	05 -10	00 -05

Acumulados de lluvias pronosticadas

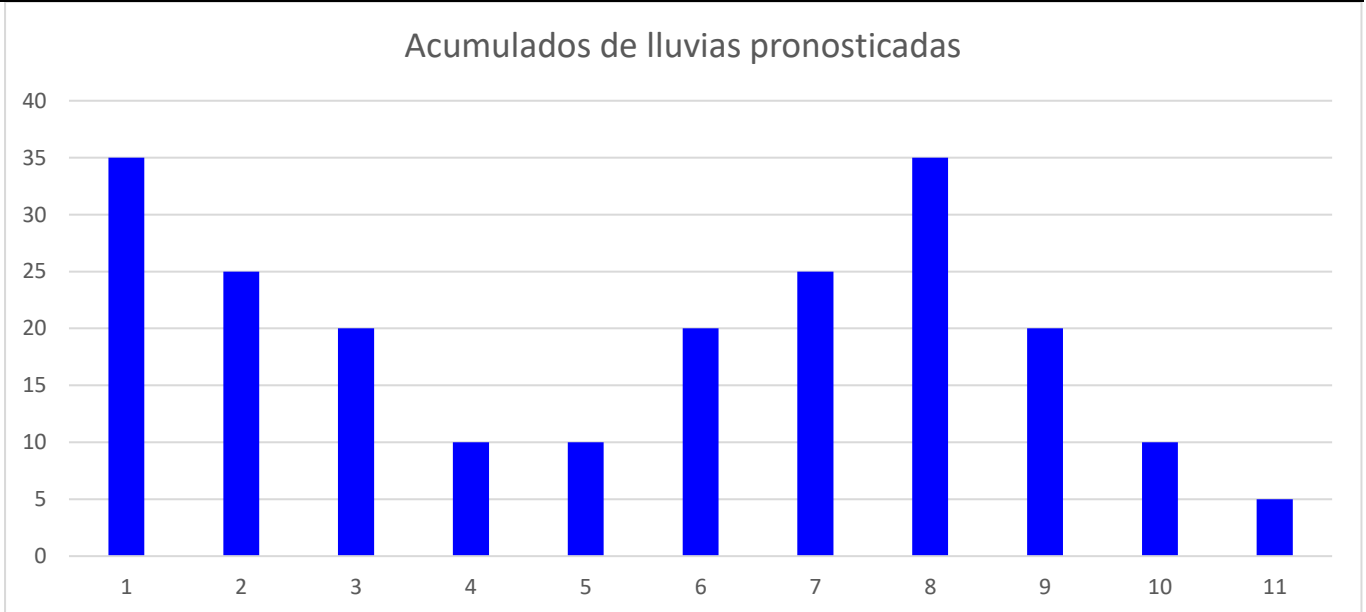

## PRONOSTICO POR REGIONES AGROPECUARIAS

TERCERA DECADA DE MARZO DE 2026 (21-31)

### REGION NORESTE:

*María Trinidad Sánchez, Duarte, Sánchez Ramírez Y Samaná. Arroyo Barril , Angelina, Cabrera, Catey, Cotuí, Pimentel, Río San Juan, San Francisco de Macorís, Villa Rivas.*

REGION NORESTE	Sábado 21 Marzo	Domingo 22 Marzo	Lunes 23 Marzo	Martes 24 Marzo	Miércoles 25 Marzo	Jueves 26 Marzo	Viernes 27 Marzo	Sábado 28 Marzo	Domingo 29 Marzo	Lunes 30 Marzo	Martes 31 Marzo
PRONOSTICO											
Humedad Relativa	85%	85%	85%	80%	80%	90%	90%	80%	85%	85%	80%
Temperatura máx./mín. °C	30° 22°	30° 22°	30° 22°	30° 22°	30° 22°	29° 21°	29° 21°	29° 21°	30° 21°	30° 21°	30° 22°
Pronóstico Acumulado de lluvias en mm.	05-35	05 -25	05 -20	05 -10	05-10	05-20	00-25	05-35	05-20	05 -10	00 -05

Acumulados de lluvias pronosticadas

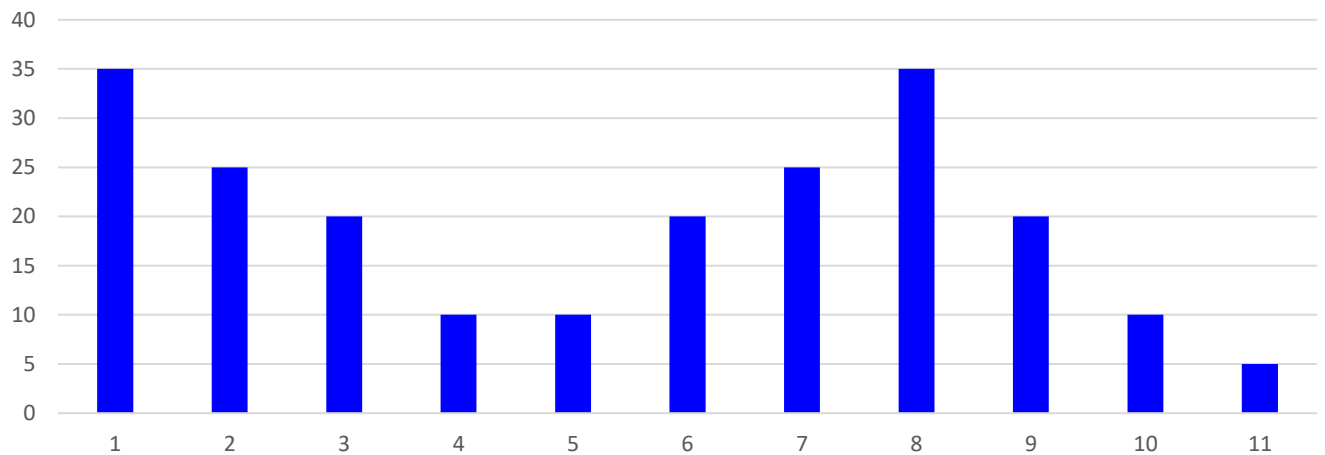

## PRONOSTICO POR REGIONES AGROPECUARIAS

TERCERA DECADA DE MARZO DE 2026 (21-31)

### REGION NOROESTE:

*Monte Cristi, Dajabón, Valverde Y Mao. Loma de Cabrera, Monte Cristi, Santiago Rodríguez, Los Almácigos, Monción, Restauración.*

REGION NOROESTE	Sábado 21 Marzo	Domingo 22 Marzo	Lunes 23 Marzo	Martes 24 Marzo	Miércoles 25 Marzo	Jueves 26 Marzo	Viernes 27 Marzo	Sábado 28 Marzo	Domingo 29 Marzo	Lunes 30 Marzo	Martes 31 Marzo
PRONOSTICO											
Humedad Relativa	85%	85%	85%	80%	80%	90%	90%	80%	85%	85%	85%
Temperatura máx./mín. °C	30° 21°	30° 21°	30° 21°	30° 22°	30° 22°	29° 21°	29° 21°	29° 21°	30° 22°	30° 21°	30° 21°
Pronóstico Acumulado de lluvias en mm.	05-20	05 -25	00 - 05	00 -05	00 -05	05-30	00-30	05-30	00 -05	00 -05	00 -05

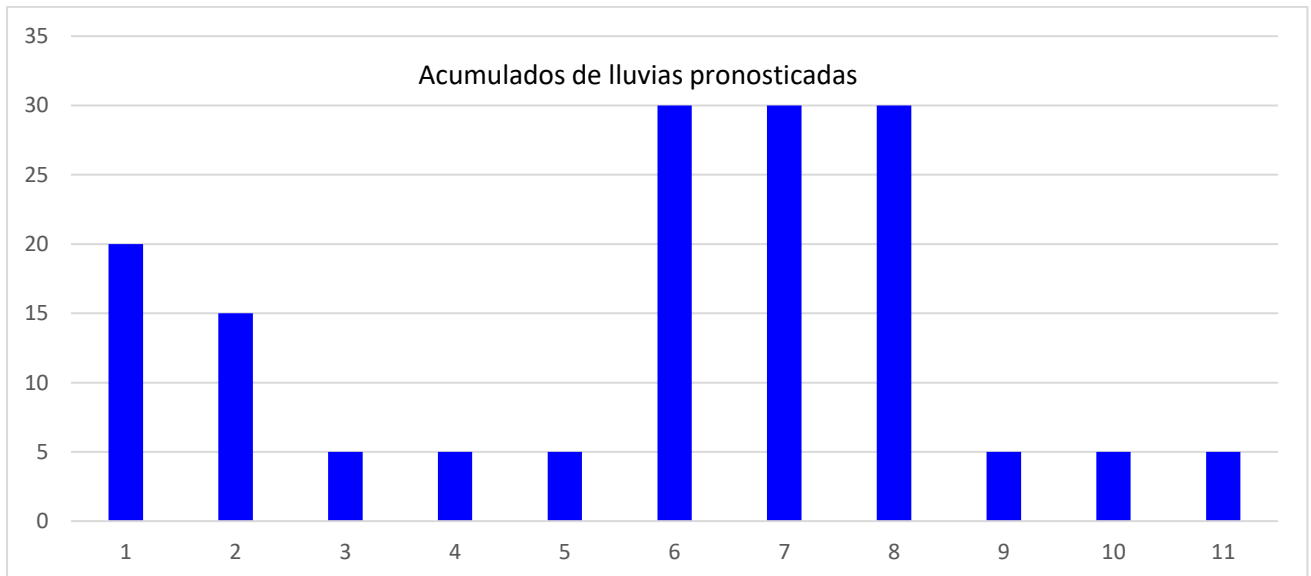

## PRONOSTICO POR REGIONES AGROPECUARIAS

TERCERA DECADA DE MARZO DE 2026 (21-31)

### REGION NORTE:

*Santiago, Puerto Plata Y Espaillat. – Aeropuerto Cibao. Altamira. Gaspar Hernández. Imbert. La Isabela. Luperón. Moca.*

REGION NORTE	Sábado 21 Marzo	Domingo 22 Marzo	Lunes 23 Marzo	Martes 24 Marzo	Miércoles 25 Marzo	Jueves 26 Marzo	Viernes 27 Marzo	Sábado 28 Marzo	Domingo 29 Marzo	Lunes 30 Marzo	Martes 31 Marzo
PRONOSTICO											
Humedad Relativa	85%	85%	85%	80%	80%	90%	90%	80%	85%	85%	80%
Temperatura máx./mín. °C	30° 22°	30° 22°	30° 22°	30° 22°	30° 22°	29° 21°	29° 21°	29° 21°	30° 21°	30° 21°	30° 22°
Pronóstico Acumulado de lluvias en mm.	05-20	05 -25	00 -05	00 -05	00 -05	05-30	00-30	05-30	00 -05	00 -05	00 -05

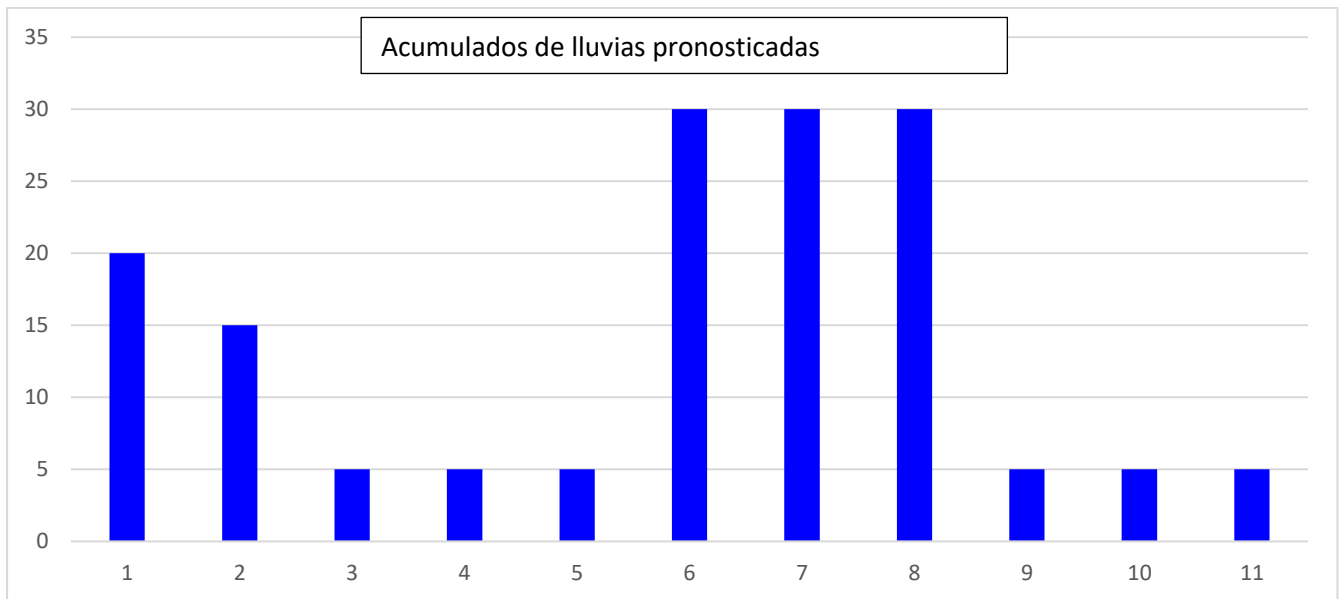

Elaborado por: Met. Rafael Cabrera Clase

Revisado por: Lic. Solángel González