

PRONOSTICO POR REGIONES AGROPECUARIAS

SEGUNDA DECADA DE MARZO DE 2026 (11-20)



PRONOSTICO AGROMETEOROLOGICO Situación Sinóptica Actual y Prevista



Durante el inicio de la segunda década de marzo, una vaguada afectará las condiciones del tiempo sobre el territorio nacional provocando lluvias en gran parte del país, por lo tanto, se esperan precipitaciones más frecuentes en las regionales Noroeste, Norte, y Nordeste, extendiéndose a las localidades de las regionales Central y Suroeste por la vaguada. Luego a partir del 15 de marzo otro sistema frontal se acercará al Norte del territorio dominicano para provocar lluvias de débiles a moderadas hacia las regionales Noreste, Noroeste, Norcentral, y Central. El viento se mantendrá del Este-Noreste refrescando las temperaturas.

REGION ESTE:

Hato Mayor - El Seibo - La Altagracia - La Romana - San Pedro De Macorís. Higüey, Los Llanos, Miches, Punta Cana, Sabana de la Mar, San Rafael del Yuma.

REGION ESTE	Miércoles 11 Marzo	Jueves 12 Marzo	Viernes 13 Marzo	Sábado 14 Marzo	Domingo 15 Marzo	Lunes 16 Marzo	Martes 17 Marzo	Miércoles 18 Marzo	Jueves 19 Marzo	Viernes 20 Marzo
PRONOSTICO										
Humedad Relativa	85%	85%	85%	80%	80%	90%	90%	80%	85%	85%
Temperatura máx./mín °C	30° 22°	30° 22°	30° 22°	30° 22°	30° 22°	29° 21°	29° 21°	29° 21°	30° 21°	30° 21°
Pronóstico Acumulado de lluvias en mm.	05-25	05-25	05-35	05-20	05-20	05-15	00-10	05-15	05-15	05-25



PRONOSTICO POR REGIONES AGROPECUARIAS

SEGUNDA DECADA DE MARZO DE 2026 (11-20)

REGION CENTRAL:

Monte Plata, Santo Domingo, San Cristóbal Y San José De Ocoa. Bayaguana, Las Américas, Mirador Sur, Rancho Arriba, Villa Altagracia. Yamasá.

REGION CENTRAL	Miércoles 11 Marzo	Jueves 12 Marzo	Viernes 13 Marzo	Sábado 14 Marzo	Domingo 15 Marzo	Lunes 16 Marzo	Martes 17 Marzo	Miércoles 18 Marzo	Jueves 19 Marzo	Viernes 20 Marzo
PRONOSTICO										
Humedad Relativa	85%	85%	85%	80%	80%	90%	90%	80%	85%	85%
Temperatura máx./mín °C	30° 22°	30° 22°	30° 22°	30° 22°	30° 22°	30° 21°	30° 21°	29° 21°	30° 21°	30° 21°
Pronóstico Acumulado de lluvias en mm.	05-25	05-25	05-35	05-20	05-20	05-15	00-10	05-15	05-15	05-25













PRONOSTICO POR REGIONES AGROPECUARIAS

SEGUNDA DECADA DE MARZO DE 2026 (11-20)

REGION SUROESTE:

Azuá, San Juan De La Maguana Y Elías Piña. Bohechío, El Cercado, Hondo Valle, Las Matas de Farfán, Padre Las Casas, Peralta.

REGION SUROESTE	Miércoles 11 Marzo	Jueves 12 Marzo	Viernes 13 Marzo	Sábado 14 Marzo	Domingo 15 Marzo	Lunes 16 Marzo	Martes 17 Marzo	Miércoles 18 Marzo	Jueves 19 Marzo	Viernes 20 Marzo
PRONOSTICO										
Humedad Relativa	85%	85%	85%	80%	80%	90%	90%	80%	85%	85%
Temperatura máx./mín °C	31° 22°	31° 22°	31° 22°	30° 22°	30° 22°	29° 21°	29° 21°	29° 21°	30° 22°	30° 22°
Pronóstico Acumulado de lluvias en mm.	00-05	05 -10	05 -10	05 -10	05 -10	05-30	05-30	05-30	05-10	05 -10

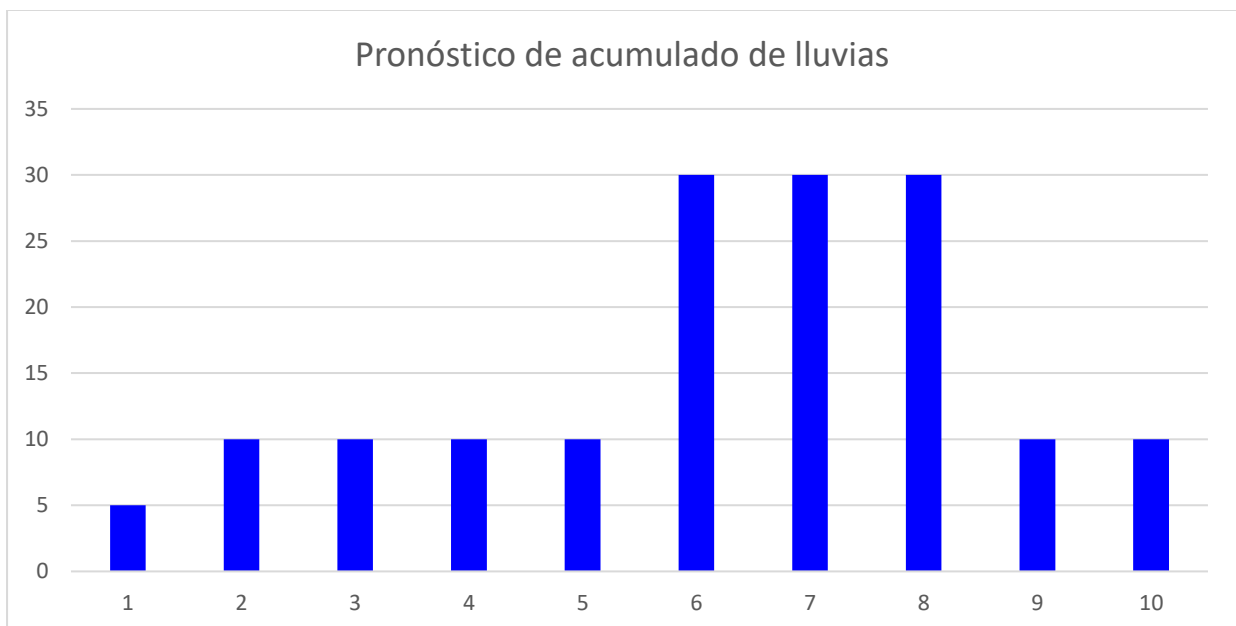

PRONOSTICO POR REGIONES AGROPECUARIAS

SEGUNDA DECADA DE MARZO DE 2026 (11-20)

REGION SUR:

Barahona, Pedernales, Independencia y Bahoruco. Cabral. Duvergé. Jimaní. Neyba. Oviedo. Pedernales. Polo

REGION SUR	Miércoles 11 Marzo	Jueves 12 Marzo	Viernes 13 Marzo	Sábado 14 Marzo	Domingo 15 Marzo	Lunes 16 Marzo	Martes 17 Marzo	Miércoles 18 Marzo	Jueves 19 Marzo	Viernes 20 Marzo
PRONOSTICO										
Humedad Relativa	85%	85%	85%	80%	80%	90%	90%	80%	85%	85%
Temperatura máx./mín °C	30° 22°	30° 22°	30° 22°	30° 22°	30° 22°	29° 21°	29° 21°	29° 21°	30° 22°	30° 21°
Pronóstico Acumulado de llluvias en mm.	00-05	05 -10	05 -10	05 -10	05 -10	05-30	05-30	05-30	05-10	05 -10



PRONOSTICO POR REGIONES AGROPECUARIAS

SEGUNDA DECADA DE MARZO DE 2026 (11-20)

REGION NORCENTRAL:

La Vega Y Monseñor Nouel. Bonaó, Constanza, Jarabacoa, Juma, Salcedo.

REGION NORCENTRAL	Miércoles 11 Marzo	Jueves 12 Marzo	Viernes 13 Marzo	Sábado 14 Marzo	Domingo 15 Marzo	Lunes 16 Marzo	Martes 17 Marzo	Miércoles 18 Marzo	Jueves 19 Marzo	Viernes 20 Marzo
PRONOSTICO										
Humedad Relativa	85%	85%	85%	80%	80%	90%	90%	80%	85%	85%
Temperatura máx./mín °C	30° 22°	30° 22°	30° 22°	30° 22°	30° 22°	29° 21°	29° 21°	29° 21°	30° 22°	30° 22°
Pronóstico Acumulado de lluvias en mm.	00-05	05 -10	05 -10	05 -10	05 -10	05- 30	05-30	05-30	05-10	05 -10

Pronóstico de acumulado de lluvias

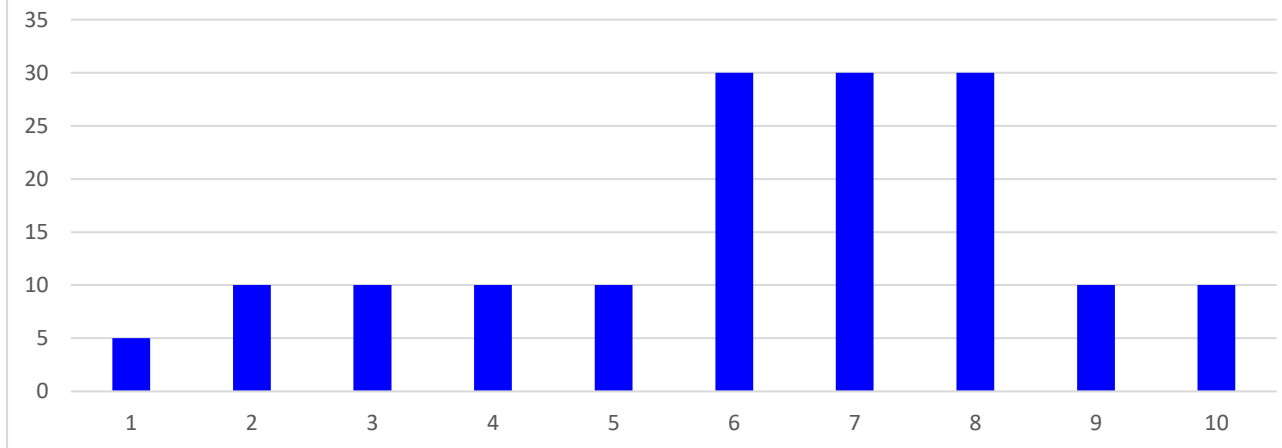

PRONOSTICO POR REGIONES AGROPECUARIAS

SEGUNDA DECADA DE MARZO DE 2026 (11-20)

REGION NORESTE:

María Trinidad Sánchez, Duarte, Sánchez Ramírez Y Samaná. Arroyo Barril – Angelina – Cabrera – Catey – Cotuí – Pimentel – Río San Juan – Samaná – San Francisco de Macorís – Sánchez – Villa Rivas.

REGION NORESTE	Miércoles 11 Marzo	Jueves 12 Marzo	Viernes 13 Marzo	Sábado 14 Marzo	Domingo 15 Marzo	Lunes 16 Marzo	Martes 17 Marzo	Miércoles 18 Marzo	Jueves 19 Marzo	Viernes 20 Marzo
PRONOSTICO										
Humedad Relativa	85%	85%	85%	80%	80%	90%	90%	80%	85%	85%
Temperatura máx./mín °C	30° 21°	30° 21°	30° 21°	30° 21°	30° 21°	29° 21°	29° 21°	29° 21°	30° 21°	30° 21°
Pronóstico Acumulado de llluvias en mm.	05-25	05-25	05-35	05-20	05-20	05-15	00-10	05-15	05-15	05-25

Pronóstico de acumulado de llluvias

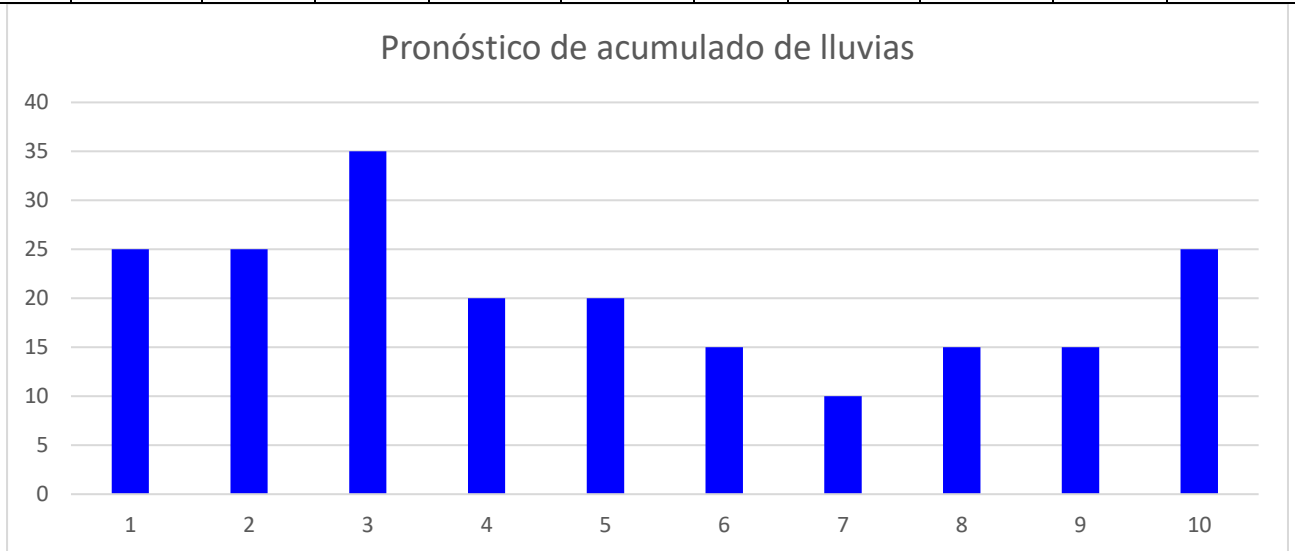











PRONOSTICO POR REGIONES AGROPECUARIAS

SEGUNDA DECADA DE MARZO DE 2026 (11-20)

REGION NOROESTE:

Monte Cristi, Dajabón, Valverde Y Mao. Loma de Cabrera, Monte Cristi, Santiago Rodríguez, Los Almácigos, Mao, Monción, Restauración.

REGION NOROESTE	Miércoles 11 Marzo	Jueves 12 Marzo	Viernes 13 Marzo	Sábado 14 Marzo	Domingo 15 Marzo	Lunes 16 Marzo	Martes 17 Marzo	Miércoles 18 Marzo	Jueves 19 Marzo	Viernes 20 Marzo
PRONOSTICO										
Humedad Relativa	85%	85%	85%	80%	80%	90%	90%	80%	85%	85%
Temperatura máx./mín °C	30° 22°	30° 22°	30° 22°	30° 22°	30° 22°	29° 21°	29° 21°	29° 21°	30° 22°	30° 22°
Pronóstico Acumulado de lluvias en mm.	00-05	05 -10	05 -10	05 -10	05 -10	05-30	05-30	05-30	05-10	05 -10

Pronóstico de acumulado de lluvias

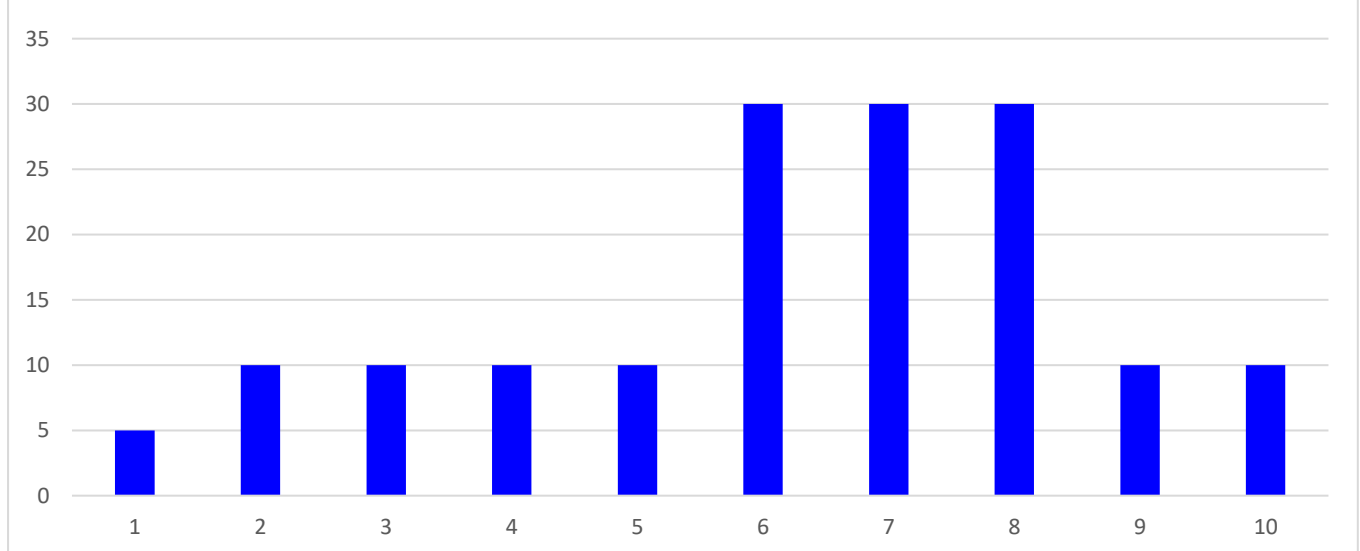

PRONOSTICO POR REGIONES AGROPECUARIAS

SEGUNDA DECADA DE MARZO DE 2026 (11-20)

REGION NORTE:

Santiago, Puerto Plata Y Espaillat. – Aeropuerto Cibao. Altamira. Gaspar Hernández. Imbert. La Isabela. Luperón. Moca.

REGION NORTE	Miércoles 11 Marzo	Jueves 12 Marzo	Viernes 13 Marzo	Sábado 14 Marzo	Domingo 15 Marzo	Lunes 16 Marzo	Martes 17 Marzo	Miércoles 18 Marzo	Jueves 19 Marzo	Viernes 20 Marzo
PRONOSTICO										
Humedad Relativa	85%	85%	85%	80%	80%	90%	90%	80%	85%	85%
Temperatura máx./mín °C	30° 21°	30° 21°	30° 21°	30° 22°	30° 22°	29° 21°	29° 21°	29° 21°	30° 22°	30° 21°
Pronóstico Acumulado de llluvias en mm.	05-25	05-25	05-35	05-20	05-20	05-15	00-10	05-15	05-15	05-25

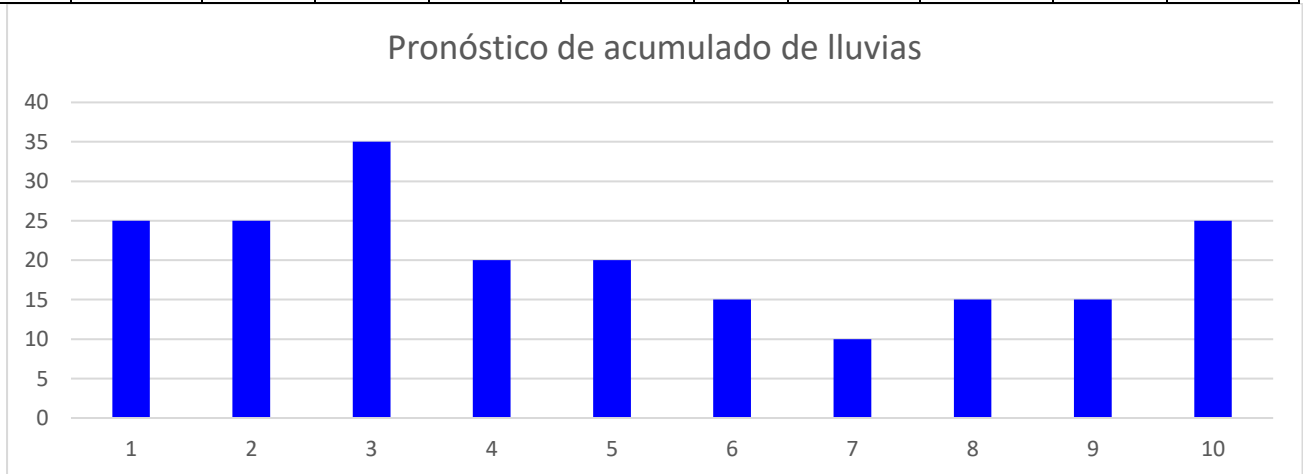

Elaborado por: Met. Rafael Cabrera Clase

Revisado por: Lic. Solángel González